

[物件概要]

土地	所在地	住居表示 東京都葛飾区立石1丁目10番4号		
	土地地番	東京都葛飾区立石1丁目622番3		
	交通	京成電鉄押上線 「京成立石」駅 徒歩2分		
	地積	公簿面積	129.45㎡ (39.16坪)	
		実測面積	129.46㎡ (39.16坪)	
	用途地域	商業地域		
	建ぺい率	80%・60%		
	容積率	500%・200%		
	道路	北西側 (区道 幅員約10m) に約11.51m面す		
	高度	指定なし・第2種高度地区	防火	防火地域・準防火地域
日影	無・有	その他		
建物	構造	鉄骨造陸屋根 3階建		
	建築面積	1階 94.38㎡・2階 98.60㎡・3階 97.38㎡		
	延床面積	290.36㎡	公簿面積	
	付属建物	無		
	築年月日	昭和53年3月24日		
	現況	空家		
	価格	1億2千万円		
備考		アスベスト無し (調査済み)。外壁防水工事・内装大規模リフォーム済み		
		1階 スケルトン状態 3階 3区分を1区分に変更		
		越境物有り (覚書有り)、土地境界確認書有り、		
		設備 水道・都市ガス・本下水		
	取引態様	媒介		

仲介業者
 南葛ハウジング株式会社
 葛飾区柴又 1-37-9
 電話 03-3826-6262
 担当 荒岡

売ビル

コスモス立石

京成押上線

「京成立石」駅徒歩2分

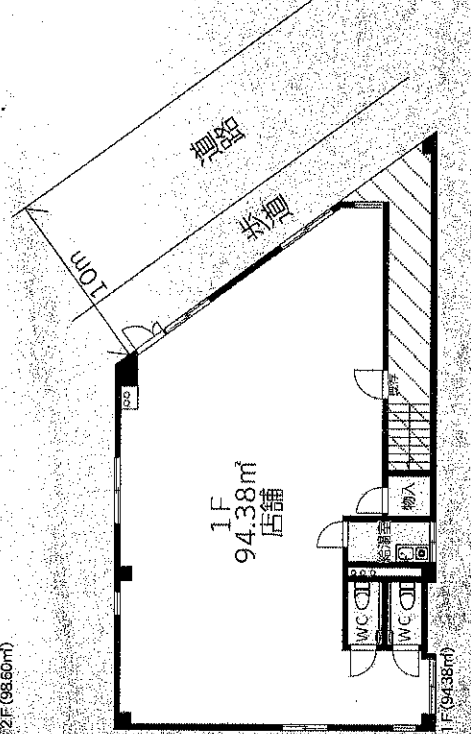
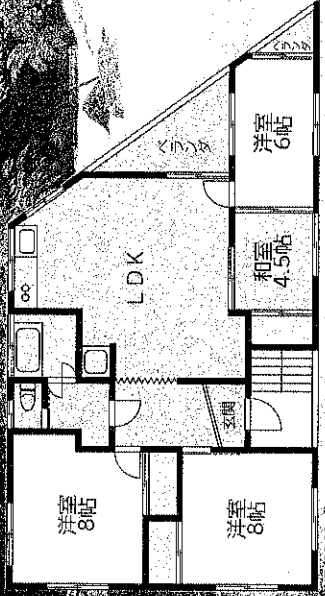
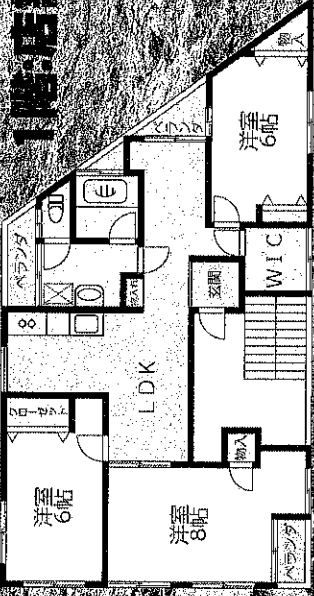
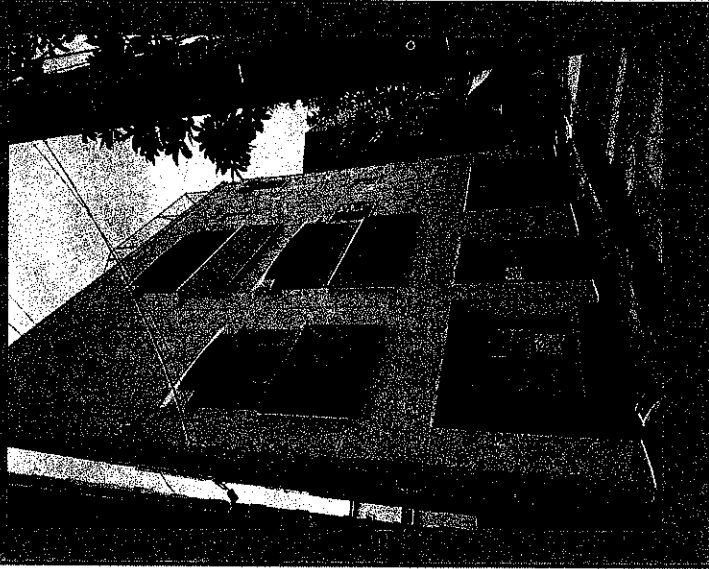

1階店舗、2階:4LDK、3階:3LDK+WIC 現在内装リフォーム中

【物件概要】

所在地:葛飾区立石1-10-4
 構造規模:鉄骨造陸屋根3階建
 土地権利:所有権
 土地面積:129.45㎡ 延床面積:290.36㎡
 築年月:昭和53年3月築
 現況:空き
 備考:消防設備なし

販売価格:12,000万円

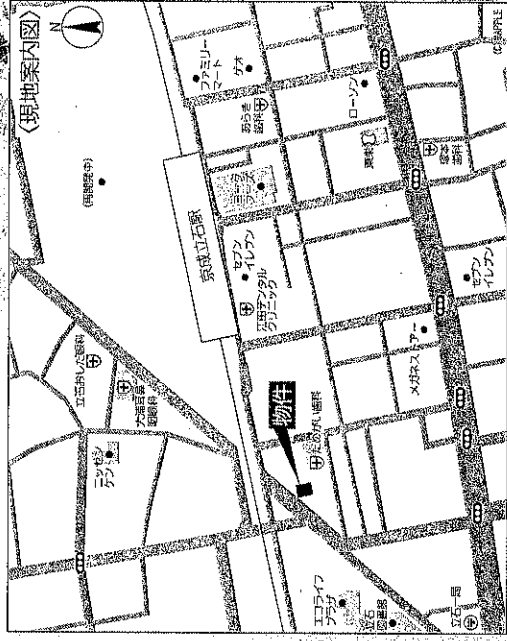

東京都知事免許(3)第93510号

南葛ハウジング株式会社

〒125-0052 東京都葛飾区柴又1丁目37-9

TEL**03(3826)6262**

FAX**03(3826)6263**

客付会社様へ

鍵現地対応

■取引態様
 ■手数料
 ■情報公開日

分かれ

2024.8.19

物件番号 05270095-3



高

NOTICE
TAKASU
NO SMOKING

SA
201
250

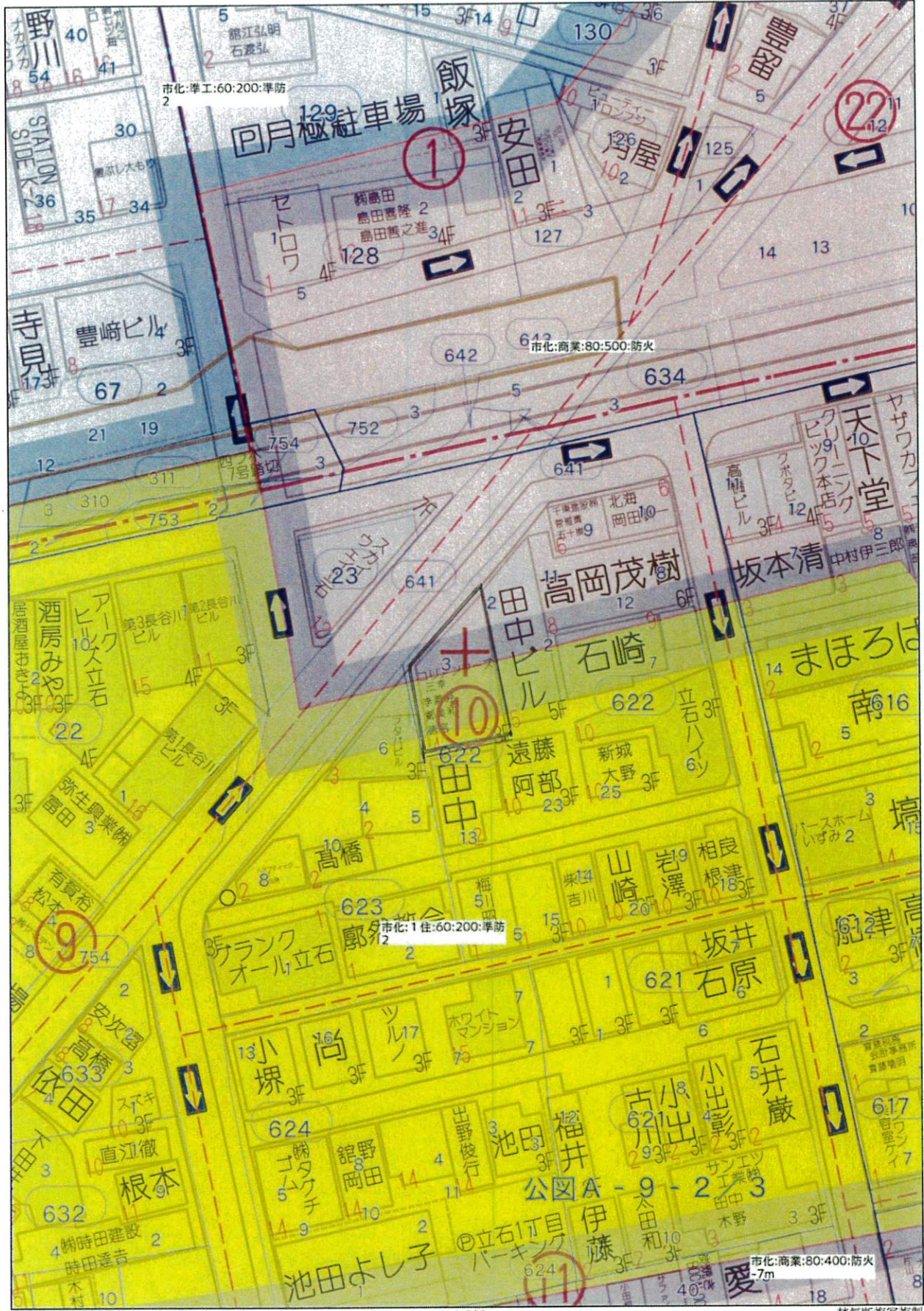

公図写 縮尺=1/600



令和3年11月15日調査 東京法務局城北出張所管轄

K5 計算点 (コンクリート杭延長)

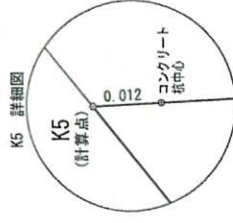

座標求積表	
地番	622-3
測点	Yn
K1	1195.942
K2	1197.575
K3	1204.719
K4	1207.388
K5	1203.433
	積面積
	129.4684690
	㎡

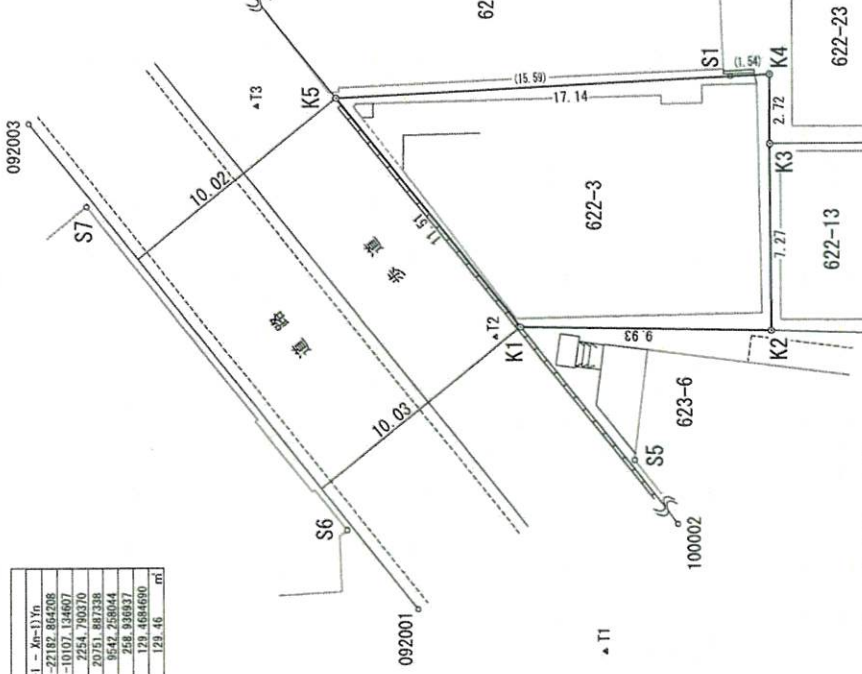

N.O.	X	Y	備考
K1	-29104.678	1195.942	刻印 (コンクリート杭延長)
K2	-29114.479	1197.575	コンクリート杭
K3	-29113.118	1204.719	コンクリート杭
K4	-29112.607	1207.388	コンクリート杭
K5	-29095.930	1203.433	計算点 (コンクリート杭延長)
S1	-29111.102	1207.040	コンクリート杭
S2	-29124.331	1206.831	金庫標
S3	-29125.558	1207.056	飯
S4	-29127.177	1199.566	飯
S5	-29110.062	1191.622	建物角 (タイル壁)
S6	-29099.422	1186.925	建物角
S7	-29087.026	1197.474	建物角
092001	-29102.715	1184.414	計算点
092003	-29084.226	1200.266	計算点
100002	-29134.068	1170.773	計算点
100003	-29086.188	1211.776	計算点
T1	-29110.272	1184.120	飯
T2	-29103.767	1195.367	飯
T3	-29092.885	1202.559	飯

※官民・民境界は立会確認済。

図面名称		土地求積図	
所在	東京都葛飾区立石一丁目622番3		
測量年月日	令和3年10月8日	縮尺	1/200
作成者	〒150-0012 東京都渋谷区広尾二丁目17番26号1F 成土地家屋調査士 小名木 政美 登録番号 東京都7321号 TEL.(03)6455-2857		
作成年月日	令和5年6月9日	単位: m	

K1 刻印 (コンクリート杭延長)

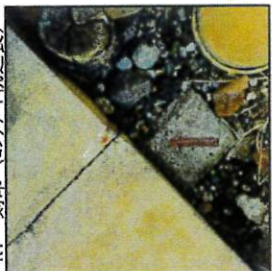

K2 コンクリート杭



K3 コンクリート杭



S1 コンクリート杭



K4 コンクリート杭

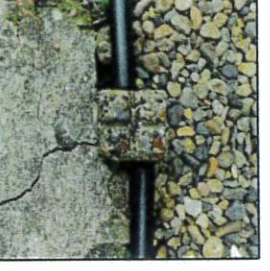

○S2

○S3

○S4

所在 葛飾区立石一丁目
縮尺=任意



道路台帳平面図

縮尺 1/500

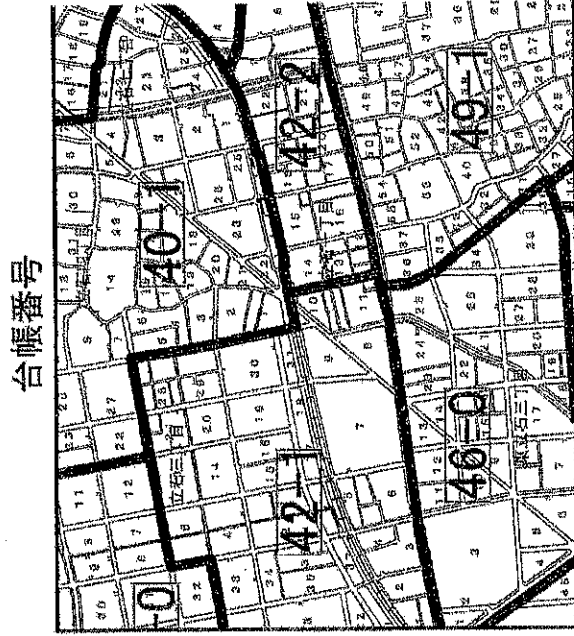
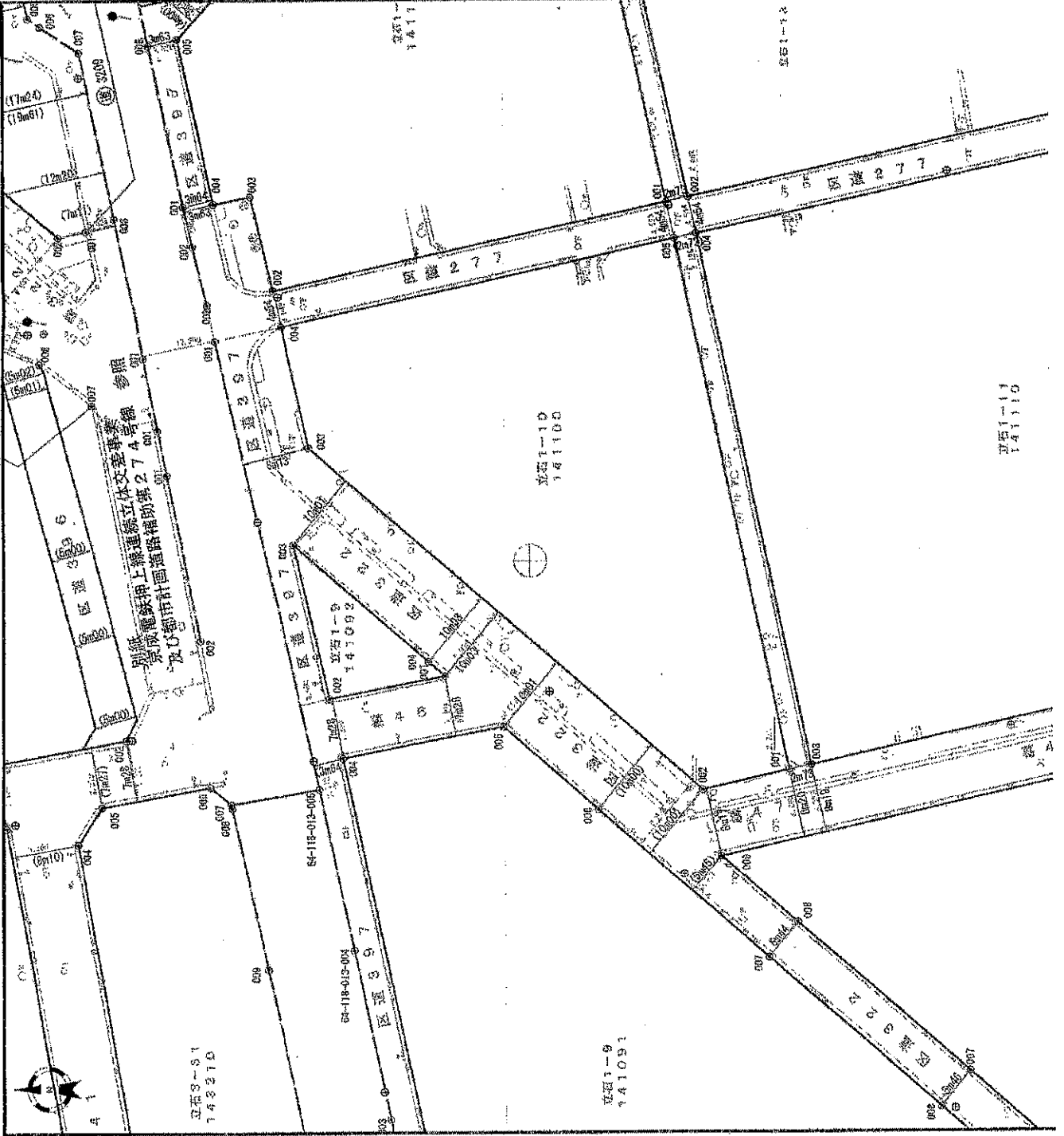

下記の箇所については道路管理課窓口までお越しください。
 ・ 4 が表示されている箇所（区道に交差している箇所）
 ・ 道路用地管理図路線（例：(地)234）
 ・ 図面にメモ書きや注釈が記載されている箇所
 ・ その他、表示が不明瞭な箇所等

点線上の区域点座標値は、葛飾区以外の管理者の区域点のため参考になりません。

- 【凡例】
- () 認定幅員
 - () m () 管理幅員
 - () m () 現況幅員
 - () 区域点
 - () 基準点

【取扱注意事項】

- ・ 図面に表示してある道路施設物及び管理区域線は、図面作成時以降の工事、協議等に伴い変更されている場合があります。
- ・ 本図は、境界等の内容を証明するものではありません。
- ・ 本図は、権利や義務の発生するもの、取引の資料とするものなど、重要事項の説明には使用できません。
- ・ 取扱いには、十分ご注意ください。

発行日	2021年03月05日
発行者	葛飾区 都市整備部 道路管理課



2024/07/11 14:23 現在の情報です。

表 題 部 (土地の表示)		調製	平成7年3月2日	不動産番号	0118000477188
地図番号	[余白]	筆界特定	[余白]		
所 在	葛飾区立石一丁目			[余白]	
① 地 番	②地 目	③ 地 積	m ²	原因及びその日付〔登記の日付〕	
622番3	宅地	129:45		[余白]	
[余白]	[余白]	[余白]	:	昭和63年法務省令第37号附則第2条第2項の規定により移記	
			:	平成7年3月2日	

権 利 部 (甲 区) (所有権に関する事項)			
順位番号	登 記 の 目 的	受付年月日・受付番号	権 利 者 そ の 他 の 事 項
1	所有権移転	昭和52年9月22日 第73212号	原因 昭和52年9月7日売買 所有者 葛飾区立石一丁目10番4号 曹古心 順位6番の登記を移記
	[余白]	[余白]	昭和63年法務省令第37号附則第2条第2項の規定により移記 平成7年3月2日
2	所有権移転	令和5年5月2日 第27501号	原因 平成20年2月15日相続 共有者 東京都葛飾区東四つ木一丁目16番3号 持分6分の4 李 義 勇 東京都葛飾区東四つ木三丁目35番13号 6分の1 徳 宮 義 道 全羅南道新安郡都草面古蘭里575番地 6分の1 高 春 子
3	共有者全員持分全部移転	令和5年12月13日 第77459号	原因 令和5年12月13日売買 所有者 東京都葛飾区青戸三丁目27番11号 有限会社南葛商事不動産

権 利 部 (乙 区) (所有権以外の権利に関する事項)			
順位番号	登 記 の 目 的	受付年月日・受付番号	権 利 者 そ の 他 の 事 項
1	根抵当権設定	平成4年11月4日 第71517号	原因 平成4年11月2日設定 債権額 金1億2,000万円 債権の範囲 信用組合取引 手形債権 小切手 債権 債務者 葛飾区立石一丁目10番4号 李 義 道 足立区綾瀬三丁目19番18号 李 義 経 根抵当権者 新宿区四谷二丁目13番地 第一勧業信用組合 共同担保 目録(9)第5900号 順位17番の登記を移記
	[余白]	[余白]	昭和63年法務省令第37号附則第2条第2項の規定により移記 平成7年3月2日
2	1番根抵当権抹消	令和5年6月5日 第35541号	原因 令和5年6月5日解除
3	抵当権設定	令和5年12月13日 第77460号	原因 令和5年12月13日金銭消費貸借同日 設定 債権額 金6,330万円 利息 年2・650% (年365日の日割計算) 損害金 年14・6% (年365日の日割計算) 債務者 東京都葛飾区青戸三丁目27番11号 有限会社南葛商事不動産 抵当権者 東京都中央区日本橋室町一丁目9番 14号 東京 共同担保 シテイ信用金庫 目録(9)第7921号

共同担保目録			
記号及び番号		(㊦)第5900号	調製 平成7年7月6日
番号	担保の目的である権利の表示	順位番号	予備
1	葛飾区東四つ木三丁目 387番2の土地	1	平成29年9月29日受付第61597号抹消
2	葛飾区東四つ木三丁目 387番5の土地	1	平成29年9月29日受付第61597号抹消
3	葛飾区立石一丁目 622番3の土地	1	令和5年6月5日受付第35541号抹消
4	葛飾区東四つ木三丁目 387番地2 家屋番号 387番2の建物	1	平成29年9月29日受付第61597号抹消
5	葛飾区東四つ木三丁目 387番地5 家屋番号 387番5の建物	1	平成29年9月29日受付第61597号抹消
6	葛飾区立石一丁目 622番地3 家屋番号 6 22番3の建物	1	令和5年6月5日受付第35541号抹消
	[余白]	[余白]	昭和63年法務省令第37号附則第3条の規定により移記 平成7年7月6日
	[余白]	[余白]	令和5年6月5日全部抹消

共同担保目録			
記号及び番号		(㊦)第7921号	調製 令和5年12月13日
番号	担保の目的である権利の表示	順位番号	予備
1	葛飾区立石一丁目 622番3の土地	3	[余白]
2	葛飾区立石一丁目 622番地3 家屋番号 6 22番3の建物	3	[余白]

- * 「登記の目的」欄に「相続人申告」と記載されている登記は、所有権の登記名義人（所有者）の相続人からの申出に基づき、登記官が職権で、申出があった相続人の住所・氏名等を付記したものであり、権利関係を公示するものではない。
- * 下線のあるものは抹消事項であることを示す。

イ 620-8 ハ 622-17 ホ 622-22 ト 624-10 ヨ 632-10 ナ 618-9
 ロ 622-16 ニ 622-21 ヘ 622-26 テ 627-1 ヱ 616-17 618-9

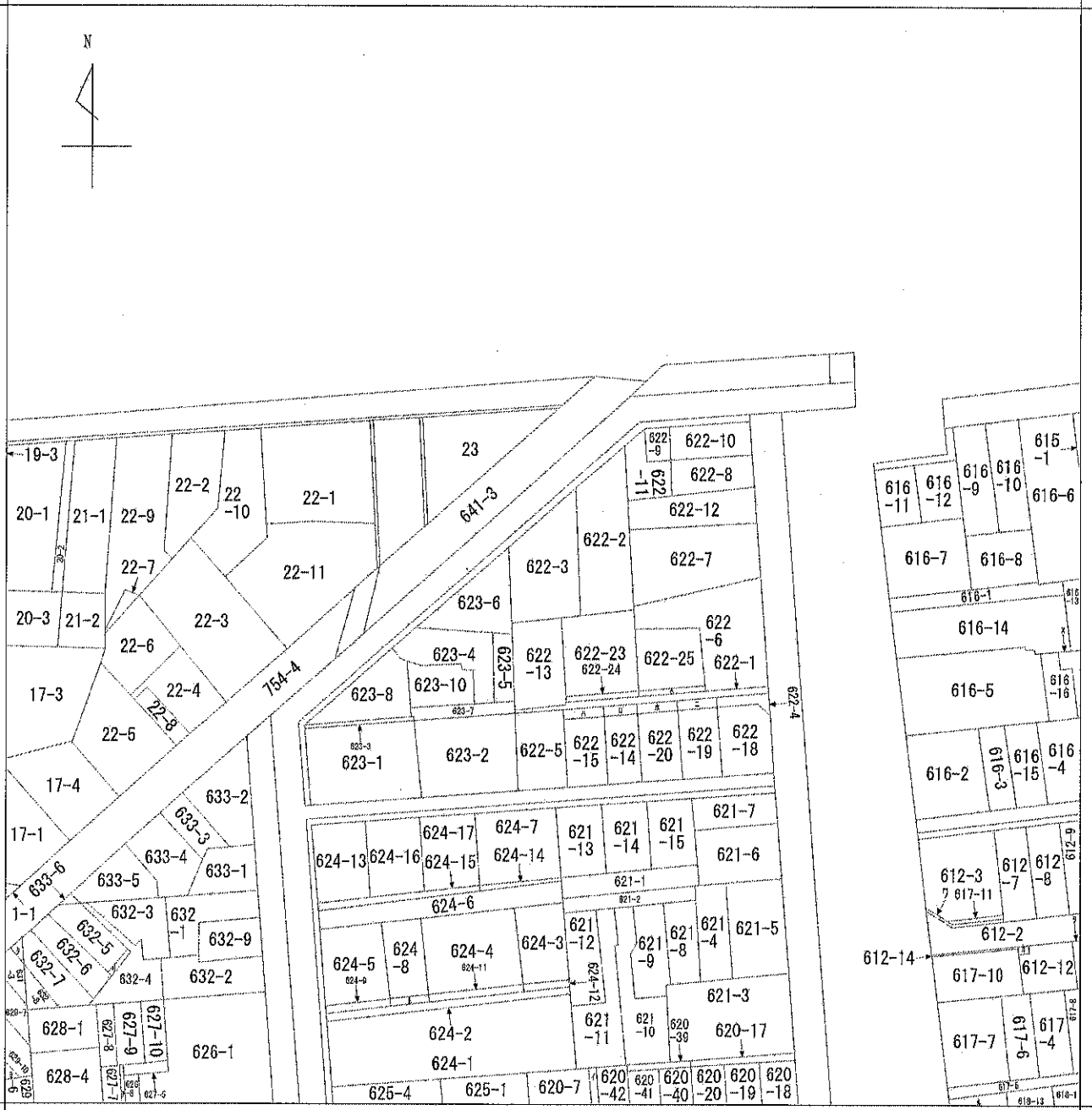

地番区域見出
 立石1丁目
 立石1丁目

請求部	所在	葛飾区立石一丁目			地番	622番3			
出縮	力尺	1/600	精度	座標系 番号又は 記号	分類	地図に準ずる図面		種類	旧土地台帳附属地図
作成年月日	昭和45年2月21日			備付年月日 (原図)			補記事項		

表示年月日: 2024/07/11

ア 612-11
カ 612-13
ク 612-16
コ 629-5
ク 631-4



2024/07/11 14:24 現在の情報です。

表題部 (主である建物の表示)	調製	平成7年3月2日	不動産番号	0118000482334
所在図番号	[余白]			
所在	葛飾区立石一丁目 622番地3			[余白]
家屋番号	622番3			[余白]
①種類	②構造	③床面積 m ²		原因及びその日付〔登記の日付〕
店舗 共同住宅	鉄骨造陸屋根3階建	1階	94:38	昭和53年3月24日新築
		2階	98:60	
		3階	97:38	
[余白]	[余白]	[余白]	:	昭和63年法務省令第37号附則第2条第2項の規定により移記
			:	平成7年3月2日

権利部 (甲区) (所有権に関する事項)			
順位番号	登記の目的	受付年月日・受付番号	権利者その他の事項
1	所有権保存	昭和53年4月17日 第31158号	所有者 葛飾区立石一丁目10番4号 曹古心 順位1番の登記を移記
	[余白]	[余白]	昭和63年法務省令第37号附則第2条第2項の規定により移記 平成7年3月2日
2	所有権移転	令和5年5月2日 第27501号	原因 平成20年2月15日相続 共有者 東京都葛飾区東四つ木一丁目16番3号 持分6分の4 李 義 勇 東京都葛飾区東四つ木三丁目35番13号 6分の1 徳 宮 義 道 全羅南道新安郡都草面古蘭里575番地 6分の1 高 春 子
3	共有者全員持分全部移転	令和5年12月13日 第77459号	原因 令和5年12月13日売買 所有者 東京都葛飾区青戸三丁目27番11号 有限会社南葛商事不動産

権利部 (乙区) (所有権以外の権利に関する事項)			
順位番号	登記の目的	受付年月日・受付番号	権利者その他の事項
1	根抵当権設定	平成4年11月4日 第71517号	原因 平成4年11月2日設定 債権額 金1億2,000万円 債権の範囲 信用組合取引 手形債権 小切手 債権 債務者 葛飾区立石一丁目10番4号 李 義 道 足立区綾瀬三丁目19番18号 李 義 経 根抵当権者 新宿区四谷二丁目13番地 第一勸業信用組合 共同担保 目録(特)第5900号 順位5番の登記を移記
	[余白]	[余白]	昭和63年法務省令第37号附則第2条第2項の規定により移記 平成7年3月2日
2	1番根抵当権抹消	令和5年6月5日 第35541号	原因 令和5年6月5日解除
3	抵当権設定	令和5年12月13日 第77460号	原因 令和5年12月13日金銭消費貸借同日 設定 債権額 金6,330万円 利息 年2・650% (年365日の日割計算) 損害金 年14・6% (年365日の日割計算) 債務者 東京都葛飾区青戸三丁目27番11号 有限会社南葛商事不動産 抵当権者 東京都中央区日本橋室町一丁目9番

共同担保目録			
記号及び番号	(ウ)第5900号	調製	平成7年7月6日
番号	担保の目的である権利の表示	順位番号	予備
1	葛飾区東四つ木三丁目 387番2の土地	1	平成29年9月29日受付第61597号抹消
2	葛飾区東四つ木三丁目 387番5の土地	1	平成29年9月29日受付第61597号抹消
3	葛飾区立石一丁目 622番3の土地	1	令和5年6月5日受付第35541号抹消
4	葛飾区東四つ木三丁目 387番地2 家屋番号 387番2の建物	1	平成29年9月29日受付第61597号抹消
5	葛飾区東四つ木三丁目 387番地5 家屋番号 387番5の建物	1	平成29年9月29日受付第61597号抹消
6	葛飾区立石一丁目 622番地3 家屋番号 6 22番3の建物	1	令和5年6月5日受付第35541号抹消
	[余白]	[余白]	昭和63年法務省令第37号附則第3条の規定 により移記 平成7年7月6日
	[余白]	[余白]	令和5年6月5日全部抹消

共同担保目録			
記号及び番号	(ト)第7921号	調製	令和5年12月13日
番号	担保の目的である権利の表示	順位番号	予備
1	葛飾区立石一丁目 622番3の土地	3	[余白]
2	葛飾区立石一丁目 622番地3 家屋番号 6 22番3の建物	3	[余白]

* 「登記の目的」欄に「相続人申告」と記載されている登記は、所有権の登記名義人(所有者)の相続人からの申出に基づき、登記官が職権で、申出があった相続人の住所・氏名等を付記したものであり、権利関係を公示するものではない。
* 下線のあるものは抹消事項であることを示す。

都市計画情報位置図

葛飾区



立石1丁目付近

1/5,000

都市計画等情報

項目名称	属性内容	項目名称	属性内容
都市計画区域・市街化区域	市街化区域(都市計画区域)	都市計画公園	なし
用途地域	第一種住居地域	都市計画緑地	なし
用途地域(高さの限度)	なし	都市計画河川	なし
特別用途地区	なし	下水道施設(処理場・ポンプ場)	なし
高度地区	第2種高度地区	ごみ焼却場	なし
最低限・最高限高度地区	なし	火葬場	なし
建蔽率(%)	60	一団地の住宅施設	なし
容積率(%)	200	土地区画整理事業施行中区域	※現在、施行中の区域はありません。
防火地域・準防火地域	準防火地域	土地区画整理事業を施行すべき区域	なし
風致地区	なし	土地区画整理事業完了区域	なし
高度利用地区	なし	市街地再開発事業施行区域	なし
特定街区	なし	地区計画	なし
生産緑地地区	なし	沿道法による地区計画	なし
都市計画道路(事業状況区分)	なし	景観地区	なし
都市計画道路(種別)	なし	密集住宅市街地整備促進事業路線	なし
都市計画道路(路線名)	なし	まちなみ景観ガイドライン区域	なし
都市計画通路(事業状況区分)	なし	日影規制(5m超~10m)	5時間
都市計画通路(路線名)	なし	日影規制(10m超)	3時間
都市高速鉄道	なし	日影規制(対象建物)	10m超
都市計画駐車場	なし	日影規制(測定面の高さ)	4m
		遺跡対象地域	なし
		地区計画(予定)	—
		地区施設・道路(予定)	—

上記の表は、図中十字マークの中心位置の情報を示しています。図の縮尺等による誤差を含みますので、詳細な情報は窓口でご確認ください。

(注記)この図面の情報は、令和5年10月20日現在のものです。
 地図上の情報は、都市計画その他の内容を証明するものではありません。
 本図は参考図であり、詳細については所管課にご確認ください。
 本図は権利や義務の発生するもの、取引の資料とするものなど、重要な事項の確認には使用できません。

都市計画情報位置図

葛飾区



立石1丁目付近

1/5,000

都市計画等情報

項目名称	属性内容	項目名称	属性内容
都市計画区域・市街化区域	市街化区域(都市計画区域)	都市計画公園	なし
用途地域	商業地域	都市計画緑地	なし
用途地域(高さの限度)	なし	都市計画河川	なし
特別用途地区	なし	下水道施設(処理場・ポンプ場)	なし
高度地区	なし	ごみ焼却場	なし
最低限・最高限高度地区	なし	火葬場	なし
建蔽率(%)	80	一団地の住宅施設	なし
容積率(%)	500	土地区画整理事業施行中区域	※現在、施行中の区域はありません。
防火地域・準防火地域	防火地域	土地区画整理事業を施行すべき区域	なし
風致地区	なし	土地区画整理事業完了区域	なし
高度利用地区	なし	市街地再開発事業施行区域	なし
特定街区	なし	地区計画	なし
生産緑地地区	なし	沿道法による地区計画	なし
都市計画道路(事業状況区分)	なし	景観地区	なし
都市計画道路(種別)	なし	密集住宅市街地整備促進事業路線	なし
都市計画道路(路線名)	なし	まちなみ景観ガイドライン区域	なし
都市計画通路(事業状況区分)	なし	日影規制(5m超~10m)	なし
都市計画通路(路線名)	なし	日影規制(10m超)	なし
都市高速鉄道	なし	日影規制(対象建物)	なし
都市計画駐車場	なし	日影規制(測定面の高さ)	なし
		遺跡対象地域	なし
		地区計画(予定)	—
		地区施設・道路(予定)	—

上記の表は、図中十字マークの中心位置の情報を示しています。図の縮尺等による誤差を含みますので、詳細な情報は窓口でご確認ください。

(注記)この図面の情報は、令和5年10月20日現在のものです。
 地図上の情報は、都市計画その他の内容を証明するものではありません。
 本図は参考図であり、詳細については所管課にご確認ください。
 本図は権利や義務の発生するもの、取引の資料とするものなど、重要な事項の確認には使用できません。

最新染的平面图
 的为现状效果图

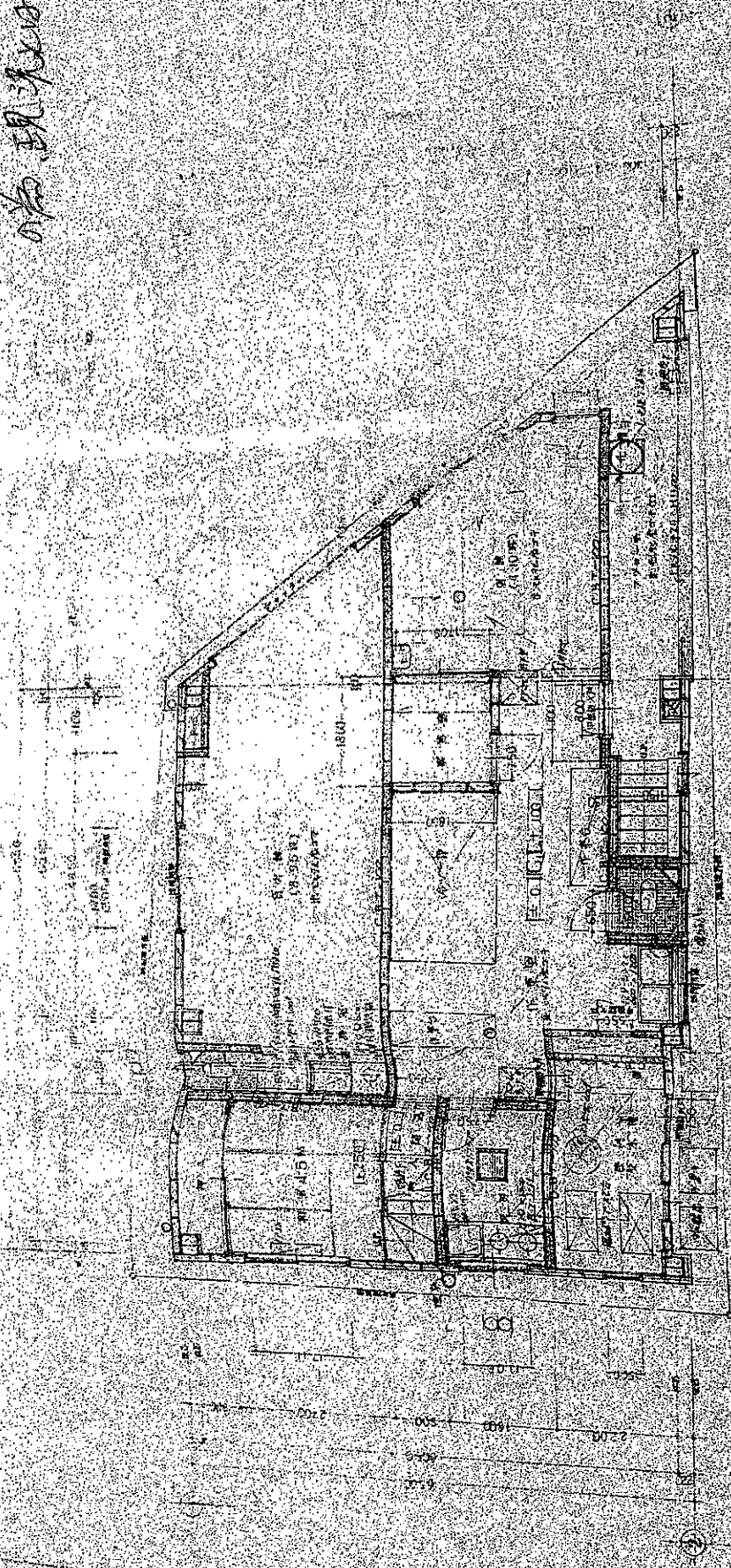

1:1	1:10	1:50	1:100
1:200	1:500	1:1000	1:2000

3

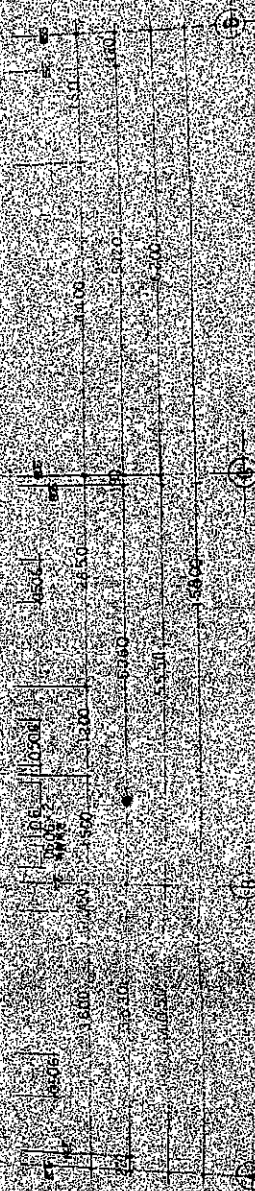

1:100

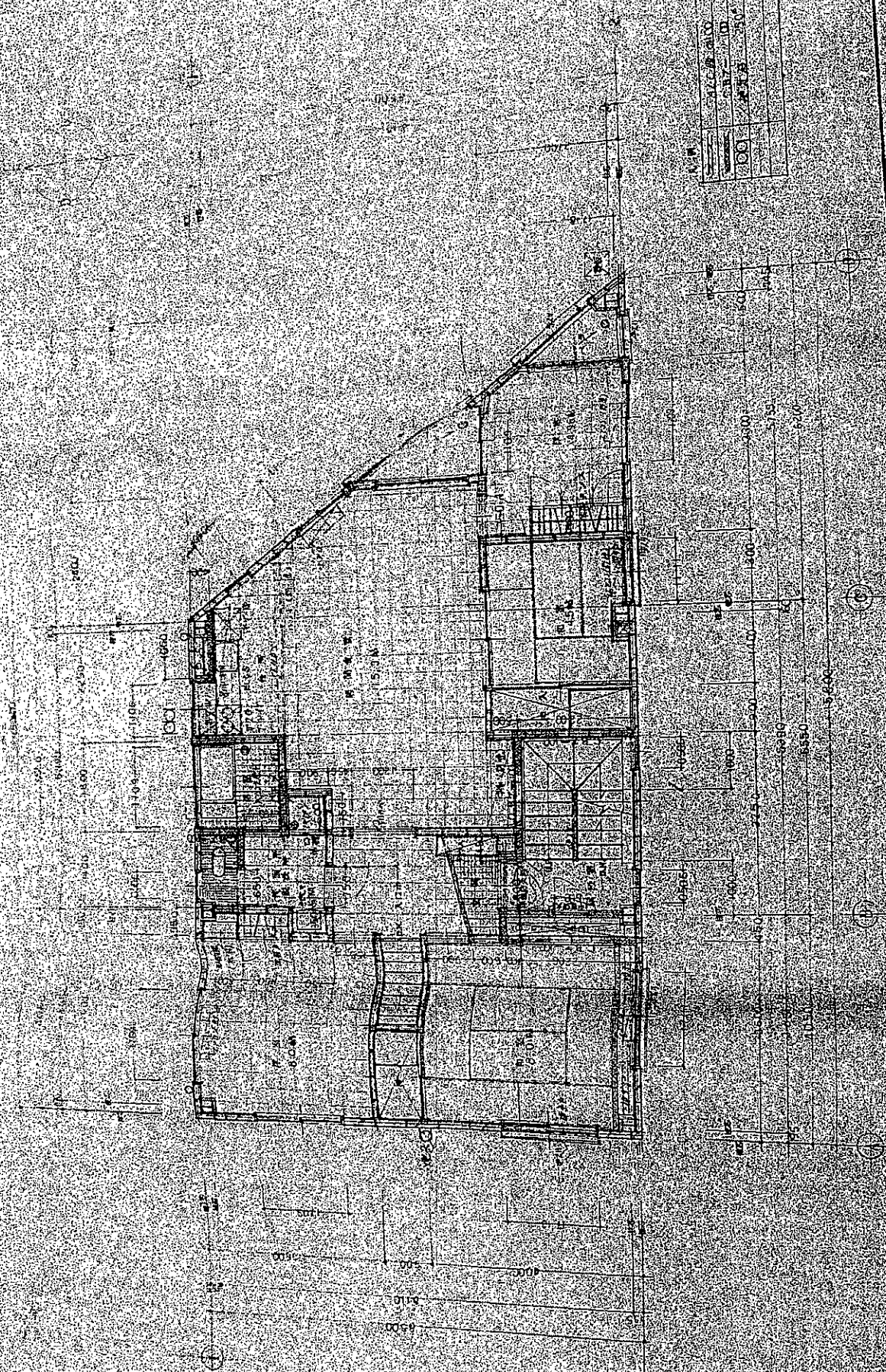

NO.	REVISION
1	ISSUED FOR CONSTRUCTION
2	REVISED
3	REVISED
4	REVISED
5	REVISED

PROJECT NO. _____
 SHEET NO. **4**
 OF _____

DRAWN BY _____
 CHECKED BY _____

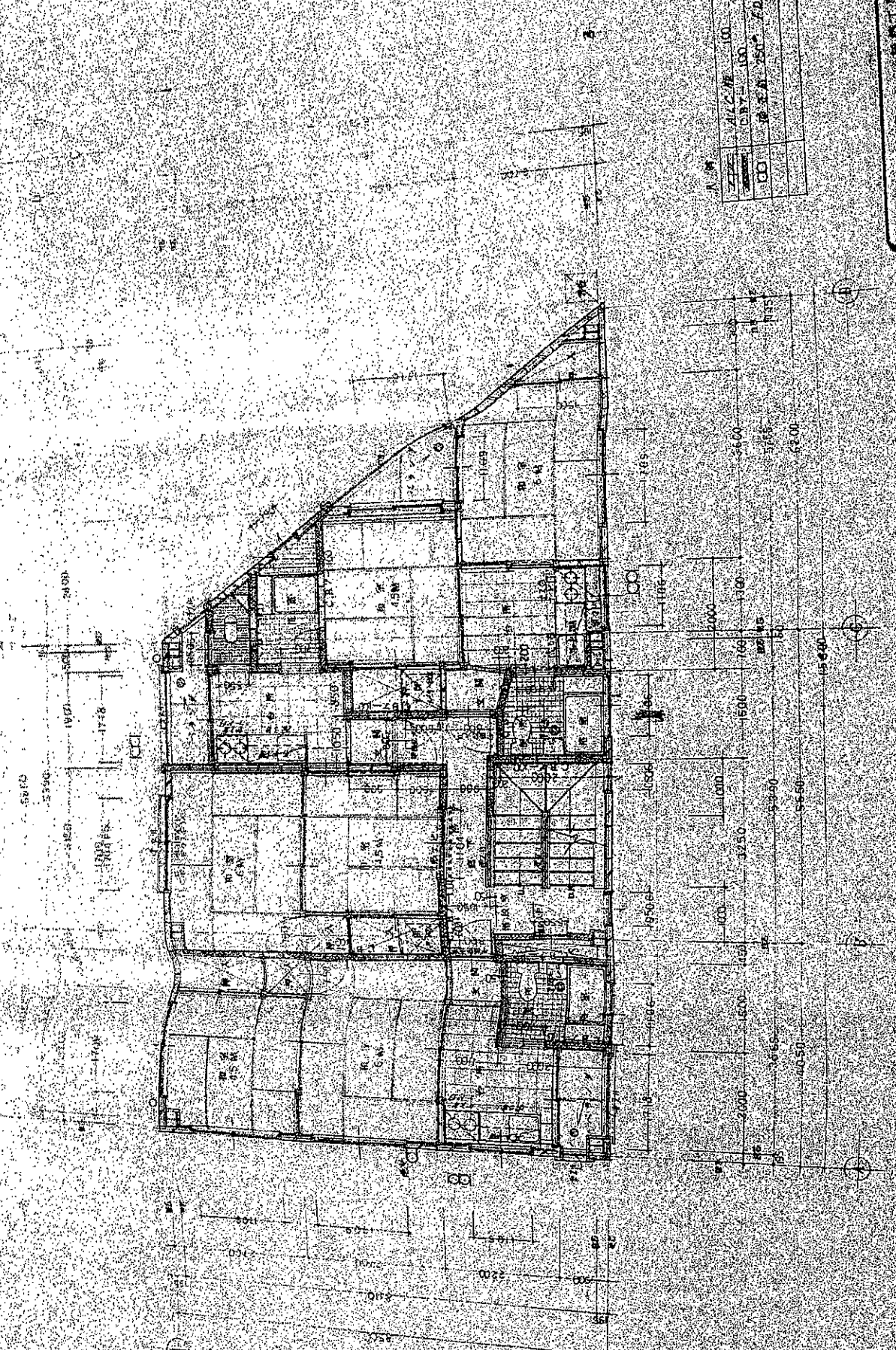

DATE	11/27/50
BY	W. H. H. S.
NO.	100
PROJECT	REAR PORCH

5
 REAR PORCH
 W. H. H. S.

1/4" = 1'-0"

6
1957
1957

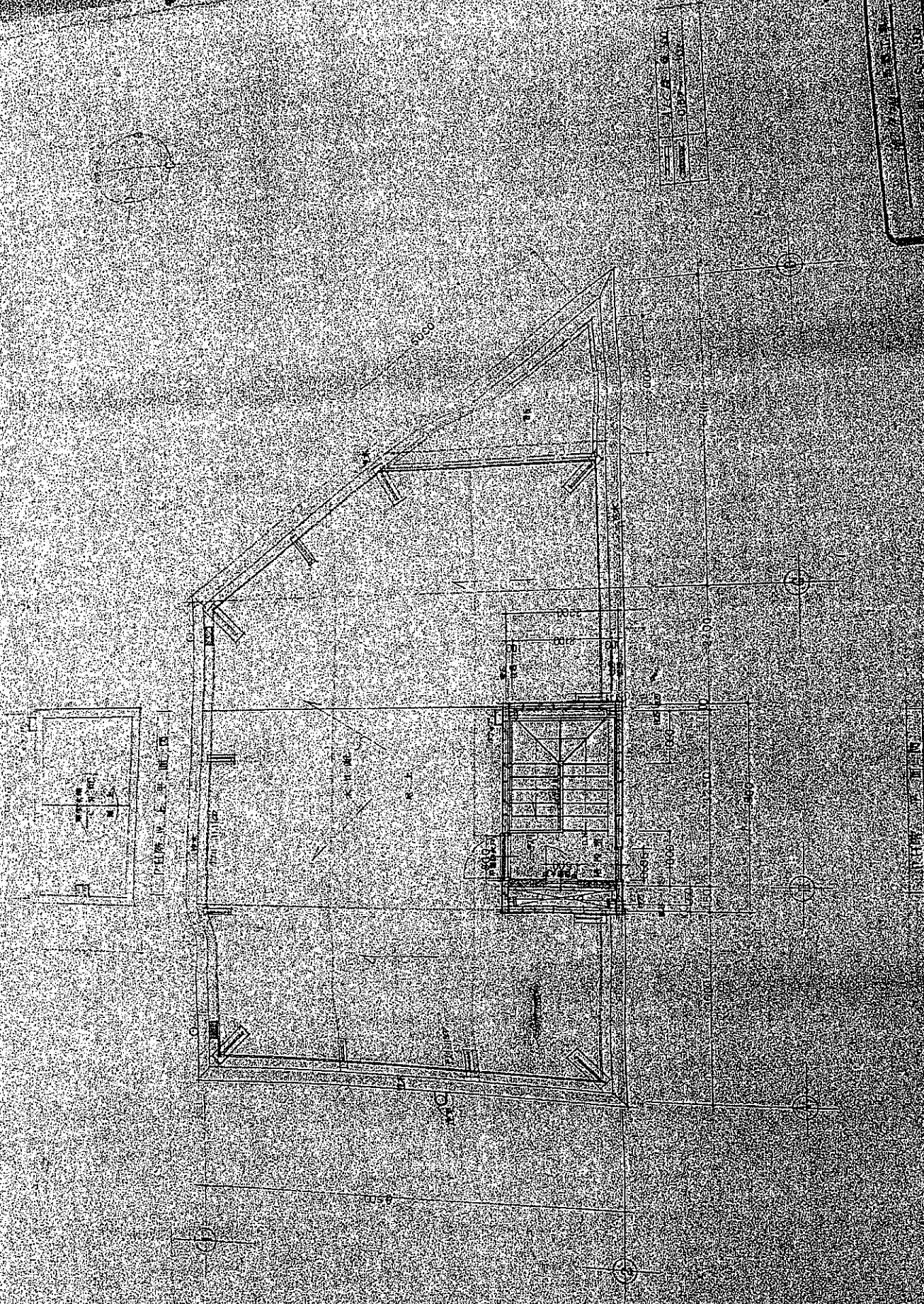

6
ASSEMBLY
NO. 100

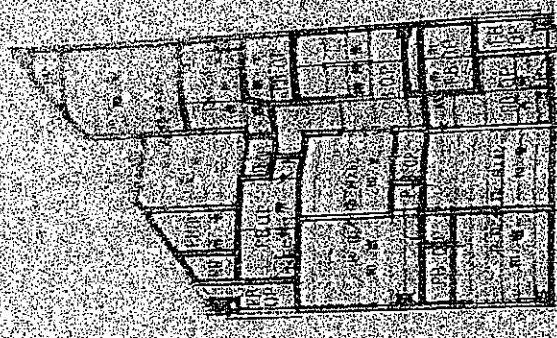
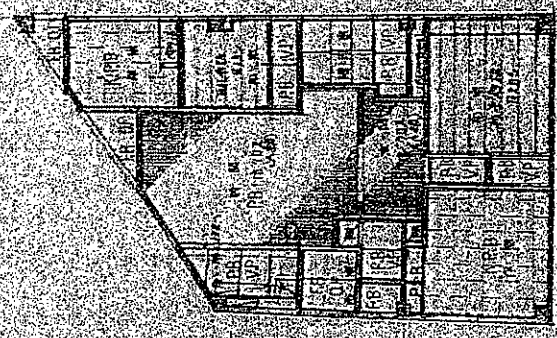
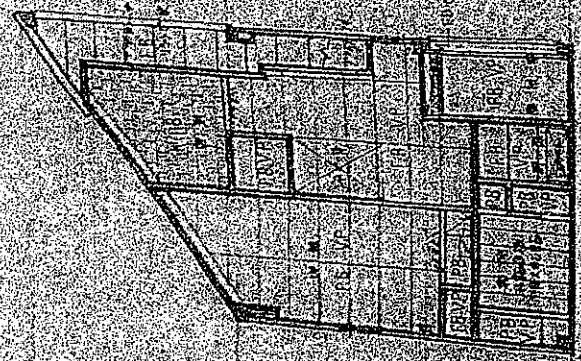

各階平面図

家屋番号

422-3

建物図面

建物の所在

葛飾区立石1丁目422番地3

1階

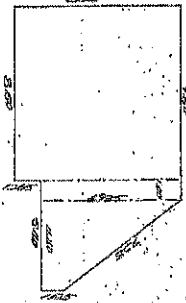

1階床面積

(6.935+1.125)×(4.400	22.75800
5.910)×(5.500	32.55000
5.200)×(5.500	28.70000
97.58900	

2階

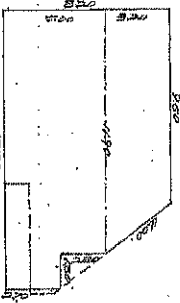

2階床面積

(1.900+0.500)×(3.200	34.40000
1.900)×(3.200	32.57600
18.700)×(3.700	34.09000
99.67600	

3階

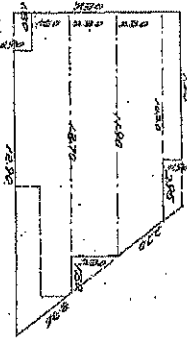

3階床面積

2.550)×(0.900	2.29500
(1.900+0.900)×(2.500	28.42500
(1.900)×(2.500	20.75000
(4.700+0.900)×(1.000	27.40000
(4.800)×(1.000	27.40000
92.58000	

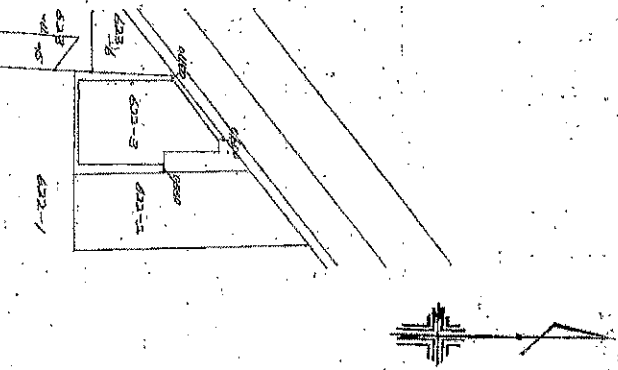

作製者

東京都葛飾区立石4丁目1番地
葛飾区立石4丁目1番地
飯塚一水

縮尺

1/350

申請人

曹古心

縮尺

1/500

833493

NS3.4.12

【 アスベスト建材分析速報 JIS A 1481-1 】

証明書番号	24411120
報告書宛名	K U D A I 株式会社
件名	葛飾区立石1-10-4 1階改修工事
建物名	旧三幸ビル
採取日	令和6年4月8日
受付日	令和6年4月15日

株式会社ケーオーエンジニアリング

〒277-0871 千葉県柏市若葉85

TEL. 04-7133-0142

FAX. 04-7133-0131

濃度計量証明事業

千葉県知事登録 第 579 号



試料番号	建材名	採取箇所	含有の有無	層数	含有層	JIS A 1481-1 定性分析				
						クリソタイル	アモサイト	クロソドライト	トリモライト/ アクチノライト	アンソフィライト
001	吹付材	1階 天井	無	1層	-	-	-	-	-	-
	***	***	-	-	-	-	-	-	-	-
	***	***	-	-	-	-	-	-	-	-
	***	***	-	-	-	-	-	-	-	-
	***	***	-	-	-	-	-	-	-	-
	***	***	-	-	-	-	-	-	-	-
	***	***	-	-	-	-	-	-	-	-
	***	***	-	-	-	-	-	-	-	-
	***	***	-	-	-	-	-	-	-	-

(注1) 石棉含有率の報告区分については、次の分析法で示している。

JIS A 1481-1 : 2016

偏光顕微鏡による目視定量（推定石棉質量分率）です。

推定石棉質量分率（%）＝視野の石棉繊維数 / （視野の粒子数+視野の石棉繊維数）×100

分析者氏名及び資格取得状況

氏名	民間機関による技能評価の取得及び終了状況	有効期間
伊藤 賀洋	（公社）日本作業環境測定協会（JIS A 1481-1 認定No. 2309合0159）	令和5年9月1日～令和7年8月31日の2年間

浄化槽検討済

確認通知書(建築物)

この申請書及び添付図面に記載の建築物の計画は、当該建築物の敷地、構造及び建築設備に関する法律並びにこれに基づく命令及び条例の規定に適合することを確認しましたので、
 確認番号 第 521125 号 建築主 長塚 征司
 確認年月日 昭和 52年 11月 25日

建築主住所氏名	葛飾区立石1-10-0 長塚 征司		
代理者資格住所氏名建築士事務所名	(一) 建築士(大専) 登録第 38312 号 長塚 征司 事務所 葛飾区立石1-38-19 4216L 長塚 征司 事務所 葛飾区立石1-34-71		
設計者資格住所氏名建築士事務所名	合 工 事務所 葛飾区立石1-34-71		
工事監理者資格住所氏名建築士事務所名	未 定		
工事施工者住所氏名	未 定		
所在地地番	葛飾区立石1-677-3		
用途地域	第一種低層住居専用地域	その他の区域 地域、地区、街区	第二種高度地区
防火地域	防火 準防火 指定なし		
主要用途	店舗、共同住宅	工事種別	増築、改築、修繕、用途変更、大規模の修繕、大規模の模様替え
敷地面積	102.37	申請部分	123.17
建築面積	102.37	申請部分	123.17
延べ面積	307.09	申請部分	307.09
工事着手予定日	昭和 52年 10月 20日	工事完了予定日	昭和 53年 2月 20日
不燃必要事項			
用途	店舗、共同住宅	構造種別	ALC構造 庇屋根
工事種別	新築	外壁	ALC構造
構造	鉄骨	基礎	基礎
階別	1階	2階	3階
申請部分	102.37	98.46	96.57
申請以外の部分			
合 計	102.37	98.46	96.57
高さの寸法	H=20x20x20x15	H=20x20x20x14	H=20x20x20x14
1. 階高の寸法	2700	2700	2700
2. 階高の寸法	2650	2700	2700
3. 屋蓋の天板の寸法	2600	2400	2300
4. 階高の寸法	2600	2400	2300
5. 階高の寸法			
6. 階高の寸法			
7. 階高の寸法			
8. 階高の寸法			
9. 階高の寸法			
10. 階高の寸法			
11. 階高の寸法			
12. 階高の寸法			
13. 階高の寸法			
14. 階高の寸法			
15. 階高の寸法			
16. 階高の寸法			
17. 階高の寸法			
18. 階高の寸法			
19. 階高の寸法			
20. 階高の寸法			
21. 階高の寸法			
22. 階高の寸法			
23. 階高の寸法			
24. 階高の寸法			
25. 階高の寸法			
26. 階高の寸法			
27. 階高の寸法			
28. 階高の寸法			
29. 階高の寸法			
30. 階高の寸法			
31. 階高の寸法			
32. 階高の寸法			
33. 階高の寸法			
34. 階高の寸法			
35. 階高の寸法			
36. 階高の寸法			
37. 階高の寸法			
38. 階高の寸法			
39. 階高の寸法			
40. 階高の寸法			
41. 階高の寸法			
42. 階高の寸法			
43. 階高の寸法			
44. 階高の寸法			
45. 階高の寸法			
46. 階高の寸法			
47. 階高の寸法			
48. 階高の寸法			
49. 階高の寸法			
50. 階高の寸法			
51. 階高の寸法			
52. 階高の寸法			
53. 階高の寸法			
54. 階高の寸法			
55. 階高の寸法			
56. 階高の寸法			
57. 階高の寸法			
58. 階高の寸法			
59. 階高の寸法			
60. 階高の寸法			
61. 階高の寸法			
62. 階高の寸法			
63. 階高の寸法			
64. 階高の寸法			
65. 階高の寸法			
66. 階高の寸法			
67. 階高の寸法			
68. 階高の寸法			
69. 階高の寸法			
70. 階高の寸法			
71. 階高の寸法			
72. 階高の寸法			
73. 階高の寸法			
74. 階高の寸法			
75. 階高の寸法			
76. 階高の寸法			
77. 階高の寸法			
78. 階高の寸法			
79. 階高の寸法			
80. 階高の寸法			
81. 階高の寸法			
82. 階高の寸法			
83. 階高の寸法			
84. 階高の寸法			
85. 階高の寸法			
86. 階高の寸法			
87. 階高の寸法			
88. 階高の寸法			
89. 階高の寸法			
90. 階高の寸法			
91. 階高の寸法			
92. 階高の寸法			
93. 階高の寸法			
94. 階高の寸法			
95. 階高の寸法			
96. 階高の寸法			
97. 階高の寸法			
98. 階高の寸法			
99. 階高の寸法			
100. 階高の寸法			

521125
 521019
 521125
 521125



建築確認書記載事項変更届

副

下記のとおり建築確認書記載事項変更届を受理しました。



昭和 37年 3月 30日

届出人 徳島成子 殿

東京都葛飾区長

東京都葛飾区建築主事

記 長塚征司

変更内容	住所	変更前	葛飾区立石 1-10-5		
		変更後	墨田区八広 4-14-10		
	氏名	変更前	変更ナシ		
		変更後	変更ナシ		
	建築敷地地名地番	変更前	葛飾区	丁目	番地
		変更後	葛飾区	丁目	番地
確認(許可)の年月日番号		37年 11月 25日	確認第 2913号		
建築物の用途		店舗、共同住宅			
変更の期日及び理由		変更前 店舗(自営)による住居表示 変更後 自宅 による住居表示			
備考		工率 90%			
受付欄	 <p>葛飾区役所 53.3.30 受付 3/30</p>		届け出済印欄  <p>葛飾区 届済印 53.3.30 長塚 征司</p>		

副
5
11
5